

Schimbari TVA 2025 August

Introducere

Începând cu 1 august 2025, procentele de TVA vor fi modificate: cota redusă de 9% va crește la 11%, iar cota standard de 19% va crește la 21%. Pentru a sprijini utilizatorii aplicației **ClassoftSQL** în actualizarea acestor valori în sistem, am creat acest manual de utilizare.

Actualizarea cotelor de TVA a produselor în ClassoftSQL ERP

Pe lângă metoda manuală de modificare a cotelor de TVA direct în catalogul de produse, există și o metodă tabelară de actualizare, disponibilă în meniul (**trebuie sa fiti in ERP in luna August 2025**):

Administrare -> Setari preturi de vanzare -> Modificare globala preturi vanzare predefinite si cote TVA%

Administrare Classoft-onLine lesire

Lista utilizatorilor conectati	
Definire blocaje pentru accesul documentelor	
Definire blocaje pentru recalculul de rulaje	
Configurare unitate (parametrii de lucru)	
Configurarea cotelor TVA (legatura la casa de marcat)	
Resetarea starii biletelor/cecurilor stinse	
Actualizeaza structura definitiilor pe serverul SQL	
Actualizeaza campul cont la 25 de caractere	
Initializare date unitate	▶
Casa de marcat Datecs	▶
Setari preturi de vanzare	▶
Optimizare fisiere !	Modificare globala preturi vanzare predefinite - procentual
Optimizare defragmentare INDEX SQL	Modificare globala preturi vanzare predefinite si cote TVA% - valoric RON
Șterge fisierele temporare	Monitorizarea schimbarilor de pret (1-6) - NOU!
Descarcare aplicatii pentru conectarea la distanta	Setarea cotelor de discount in ScanCode
Lista produselor anulate in ScanCode	Setarea procentelor de reducere pe volum in ScanCode - NOU!
Functii utile pentru VERIFICARI	Modificare globala preturi vanzare predefinite - valoric VALUTA
Schimba coduri/denumiri	Preturi negociate pe client
Import date contabile Online - Server la distanta	Discounturi negociate GRUPE/CLIENT - NOU !
Generare receptii (-/+) din aplicatia ClassoftInventar	Preturi negociate pe client/agent
Import cataloage din format CSV (NOU beta)	Multipliator de preturi negociate pe client/agent

ClassoftSQL - Politica de vanzari (actualizare globala grile de pret - valoric / cote de TVA)

Alegeți metoda de recalcul al preturilor: Calcul pornind din pretul fara TVA (pretul se schimba) Calcul pornind din pretul cu TVA (pretul ramane neschimbat!)

Schimba TVA% pt. filtrele active (recalculeaza automat preturile)

Denumire produs	Cod produs	TVA %	Pret 1	Pret 1 cu TVA	Pret 2	Pret 2 cu TVA	Pret 3	Pret 3 cu TVA
ADEZIV	1736	19	0.0000	0.00	0.0000	0.00	0.0000	0.00
AIRWAVES EXTREME 60 BUC	4009900484190	19	10.0840	12.00	0.0000	0.00	0.0000	0.00
AMELIORATORI	8	9	0.0000	0.00	0.0000	0.00	0.0000	0.00
APA	7	9	0.9174	1.00	2.2936	2.50	2.7523	3.00
ARDEI IUTE	1442	9	0.4587	0.50	0.0000	0.00	0.0000	0.00
ARDEI IUTE MURAT	1647	9	0.4587	0.50	0.0000	0.00	0.0000	0.00
ATA	17	19	0.0000	0.00	0.0000	0.00	0.0000	0.00
AUSBRUCH	1240	19	16.8067	20.00	0.0000	0.00	0.0000	0.00
BAILEY'S CREAM	1233	19	13.4454	16.00	0.0000	0.00	0.0000	0.00
BECIUL MUSCAT OTONEL	1485	19	21.0084	25.00	0.0000	0.00	0.0000	0.00
BITTER MAMAIA	1477	19	6.3025	7.50	0.0000	0.00	0.0000	0.00
BORSEC 0.5 ML	1280	9	2.2936	2.50	0.0000	0.00	0.0000	0.00
CAFEA FARA COFEINA	1505	9	1.8349	2.00	0.0000	0.00	0.0000	0.00
CALCULATOR P5	20	19	1008.4034	1200.00	0.0000	0.00	0.0000	0.00
CAPPY 250 ML	1612	9	3.6697	4.00	0.0000	0.00	0.0000	0.00
CAPTUSEALA	16	19	0.0000	0.00	0.0000	0.00	0.0000	0.00
CAPUCINO EXPRESSO	1435	9	3.2110	3.50	0.0000	0.00	0.0000	0.00
CARTE DE POVESTI	8764535879	5	0.0000	0.00	0.0000	0.00	0.0000	0.00
CEAI CALD	1504	9	3.6697	4.00	0.0000	0.00	0.0000	0.00

APA 7

Informatii STOC INFO - Ultimul pret de achizite

FILTRE COMBINATE (fragmente DENUMIRE,COD,GRUPE si SUBGRUPE)

Numai produsele care sunt pe stoc (in sistem)

Filtru DENUMIRE: [] + [] Grupa: [] Subgrupa 1: []

Filtru dupa COD: [] + [] Subgrupa 2: [] Subgrupa 3: []

Filtru dupa cota TVA (%) 19 Subgrupa 4: [] Subgrupa 5: []

Salveaza TOATE PRETURILE pe serverul SQL Salveaza NUMAI PRETURILE pentru filtrele active Aplic reducere/majorare la preturile existente (FILTRU ACTIV) Exit

Filtrarea produselor

Pentru actualizarea cotelor de TVA, este necesară filtrarea produselor. Acestea pot fi filtrate după:

- cod,
- denumire,
- grupă,
- subgrupă,
- cota TVA.

De regulă, filtrarea se va face în funcție de cota TVA curentă. Dacă se dorește aplicarea modificării doar pentru o parte dintre produsele cu aceeași cotă, recomandăm utilizarea unor filtre suplimentare, precum **grupă** sau **subgrupă**, pentru a restrânge mai precis selecția.

Metode de recalcul al prețului

După actualizarea cotei de TVA, sistemul va recalcula automat prețurile produselor. Există două metode:

1. Recalcul pornind de la prețul fără TVA
→ Prețul fără TVA rămâne neschimbat, iar prețul cu TVA se actualizează.
2. Recalcul pornind de la prețul cu TVA
→ Prețul cu TVA rămâne neschimbat, iar cel fără TVA se modifică.

Aplicarea modificărilor

După ce ați filtrat produsele și ați selectat metoda de recalcul dorită, apăsați butonul:
„Schimbă TVA% pt. filtrele active (recalculează automat prețurile)”

Va apărea o interfață unde veți introduce noua cotă de TVA.

De exemplu, dacă ați filtrat produsele cu TVA 19%, în această fereastră veți introduce **21**.

Actualizarea se finalizează apăsând butonul:

„Aplică cu recalcul de preț”

The screenshot shows the ClassoftSQL interface with a table of products and a dialog box for changing the VAT rate. The table has columns: Denumire produs, Cod produs, TVA %, Pret 1, Pret 1 cu TVA, Pret 2, Pret 2 cu TVA, Pret 3, and Pret 3 cu TVA. The dialog box is titled 'Schimbare cota TVA% numai in catalogul de produse' and contains a text input field with the value '21', two buttons 'Aplica cu recalcul de pret' and 'Renunt', and a note 'Se aplica NUMAI pentru filtrele active'.

Denumire produs	Cod produs	TVA %	Pret 1	Pret 1 cu TVA	Pret 2	Pret 2 cu TVA	Pret 3	Pret 3 cu TVA
3 HA ALB	1235	19	33.6134	40.00	0.0000	0.00	0.0000	0.00
3HA ROSU	1234	19	33.6134	40.00	0.0000	0.00	0.0000	0.00
ADEZIV	1736	19	0.0000	0.00	0.0000	0.00	0.0000	0.00
AIRWAVES EXTREME 60 BUC	4009900484190	19	10.0840	12.00	0.0000	0.00	0.0000	0.00
ATA	17	19	0.0000	0.00	0.0000	0.00	0.0000	0.00
AUSBRUCH	1240	19	16.8067	20.00	0.0000	0.00	0.0000	0.00
BAILEY'S CREAM	1233	19	13.4454	16.00	0.0000	0.00	0.0000	0.00
BECIUL MUSCAT OTONEL	144	19	0.0000	0.00	0.0000	0.00	0.0000	0.00
BITTER MAMAIA	147	19	0.0000	0.00	0.0000	0.00	0.0000	0.00
CALCULATOR P5	20	19	0.0000	0.00	0.0000	0.00	0.0000	0.00
CAPTUSEALA	16	19	0.0000	0.00	0.0000	0.00	0.0000	0.00
CHARDONAY ALB	144	19	0.0000	0.00	0.0000	0.00	0.0000	0.00
CONU ALECU ALB	149	19	0.0000	0.00	0.0000	0.00	0.0000	0.00
CONU ALECU ROSU	147	19	0.0000	0.00	0.0000	0.00	0.0000	0.00
COSTUM FEMEI 2 PIESE	14	19	0.0000	0.00	0.0000	0.00	0.0000	0.00
DISC EXTERN	173	19	0.0000	0.00	0.0000	0.00	0.0000	0.00
FATA IN IARBA	145	19	0.0000	0.00	0.0000	0.00	0.0000	0.00
FERMOAR	18	19	0.0000	0.00	0.0000	0.00	0.0000	0.00
HARTIE A4 XEROX	10	19	10.0840	12.00	0.0000	0.00	0.0000	0.00

Atenție! Pentru firmele care utilizează mai multe grupe de preț și este activată opțiunea de *preț blocat*, actualizarea cotei de TVA trebuie realizată de pe un calculator (stație de lucru) unde această opțiune este dezactivată

Actualizare formulare în ClassoftSQL – Facturi și Recepții TVA 21%, 11%

Începând cu versiunea nouă a ClassoftSQL, am introdus modele actualizate de facturi și recepții, adaptate pentru noua cotă de TVA de 21%, 11%. Aceste formulare beneficiază de un design modern și o structură îmbunătățită, menită să simplifice procesul de facturare.

Dacă utilizați modele vechi personalizate, le puteți folosi în continuare, sistemul păstrează compatibilitatea cu versiunile anterioare.

În limita timpului disponibil și pe baza de programare, echipa noastră va oferi și servicii de personalizare pentru noile modele, cât și pentru cele vechi, la cerere și contra cost.

Puteți comuta oricând între formularele noi și cele vechi, așa cum se poate observa și în figura de mai jos.

Totodată, culorile pentru noile formulare pot fi personalizate individual, fie la nivel de stație, fie centralizat – la nivel de server sau firmă.

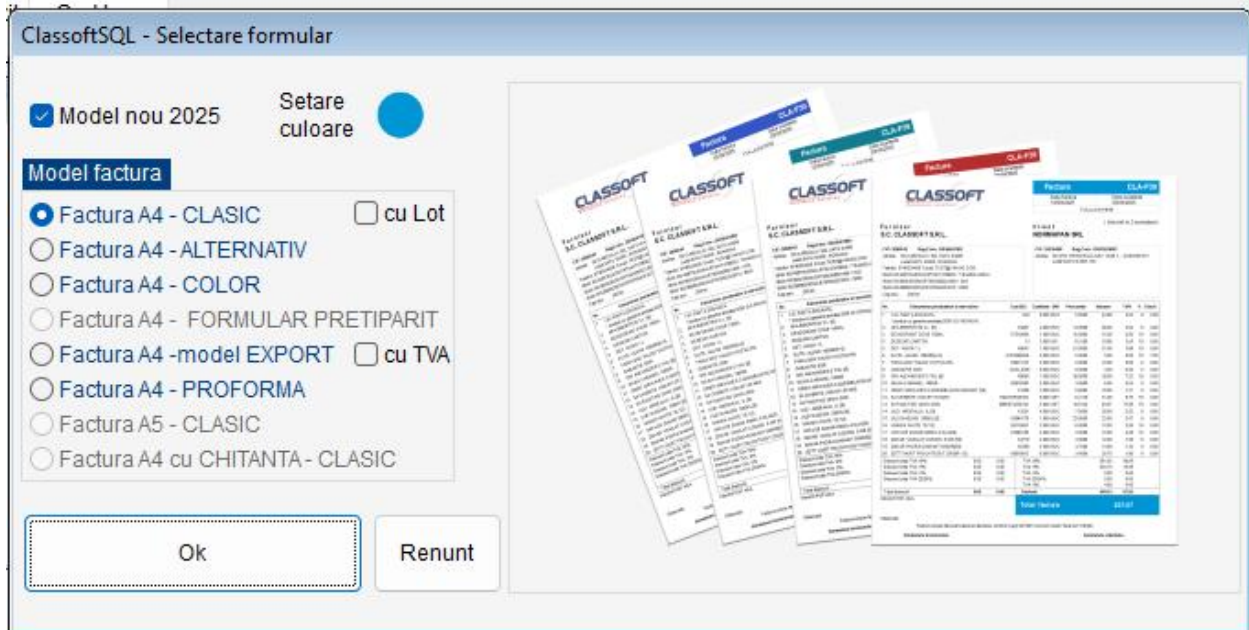

Actualizarea cotelor de TVA 21%, 11% in casele de marcat

Actualizarea cotelor de TVA în casele de marcat va fi realizată de către firmele specializate care se ocupă de întreținerea acestora, însă în strânsă colaborare cu echipa noastră. Este esențial ca valorile cotelor de TVA să fie perfect sincronizate la nivel de parametru între aplicațiile ClassoftSQL ERP, Scancode (vânzări), respectiv casele de marcat.

Pentru a evita orice eroare, echipele tehnice ale caselor de marcat NU trebuie să efectueze nicio modificare fără consultarea prealabilă a echipei noastre.

Regulă de bază: Cotele vechi de 19%, 9% și 5% trebuie păstrate exact cu aceiași parametri ca până acum, pentru a asigura continuitatea în procesul de vânzare și stornare. Noile cote, de 11% și 21%, se vor seta pe parametri nefolosiți, iar cota zero TVA va fi alocată pe parametrul 7.

Aplicația Scancode (vânzări) trebuie actualizată obligatoriu la ultima versiune. La pornire, aplicația trebuie să afișeze mesajul:

„Versiunea este compatibilă cu TVA 11 și 21 %”,
așa cum este prezentat în figura de mai jos.

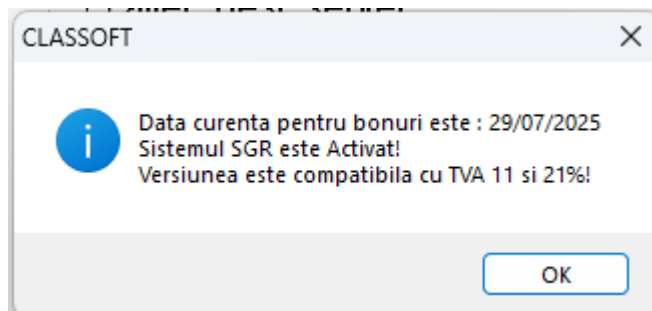

⚠ Atentie:

Folosirea unei versiuni vechi de Scancode va genera bonuri fiscale cu valori incorecte. Nu efectuați nicio vânzare până când aplicația nu a fost actualizată și validată de echipa tehnică.

Vă mulțumim pentru încrederea acordată!

Echipa CLASSOFT